Kołysanka

sł. ks. J. Szymik
m. W. Wolny

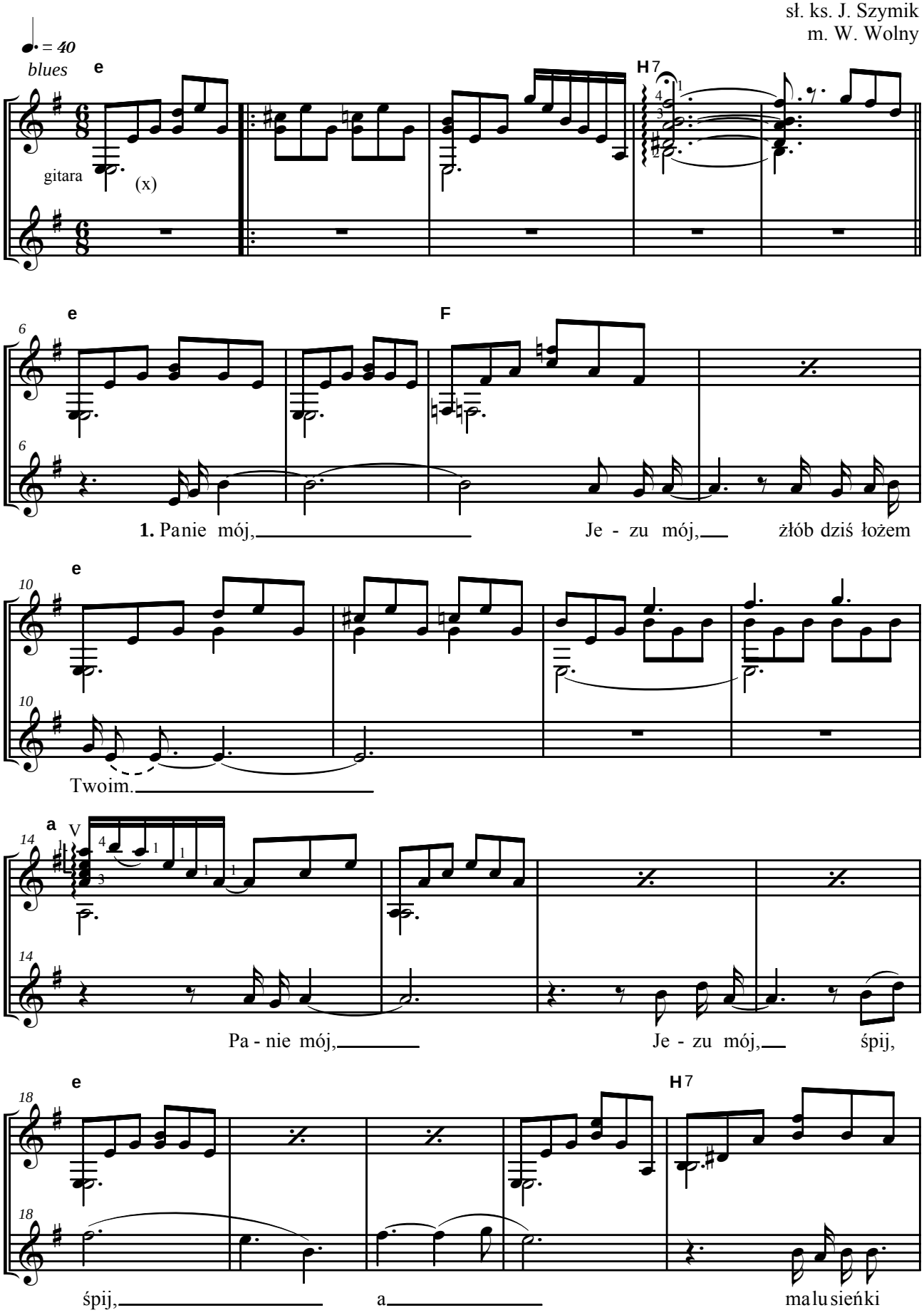

(x) - w pierwszych taktach można w tle
dać płacz dziecka nagrany na taśmie. Znakomity efekt.

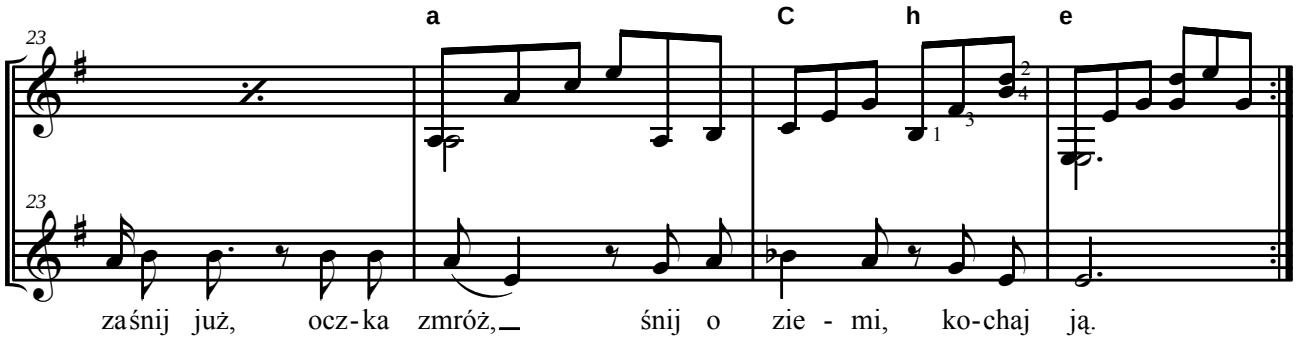

2. Panie mój, Jezu mój, serce moje żłóbkiem Twym
Panie, mój, Jezu mój, śpij, śpij, malusieńki zaśnij już.
Anioł Cię ukołysze Bożym snem...

3. Panie mój, Jezu mój, pusto dziś bez Ciebie jest
Panie mój, Jezu mój, śpij, śpij, malusieńki zaśnij już.
Rączką Twą pobłogosław wszystkim nam...

Zamieszczono w serwisie www.giszowiec.org
Źródło:
„Fantastyczne śpiewanie” - śpiewnik autorski Witolda Wolnego str. 6
Editiones Societatis Christi - Poznań 198