Z całej duszy

muz. Joachim Mencel
sł. Beata Mencel

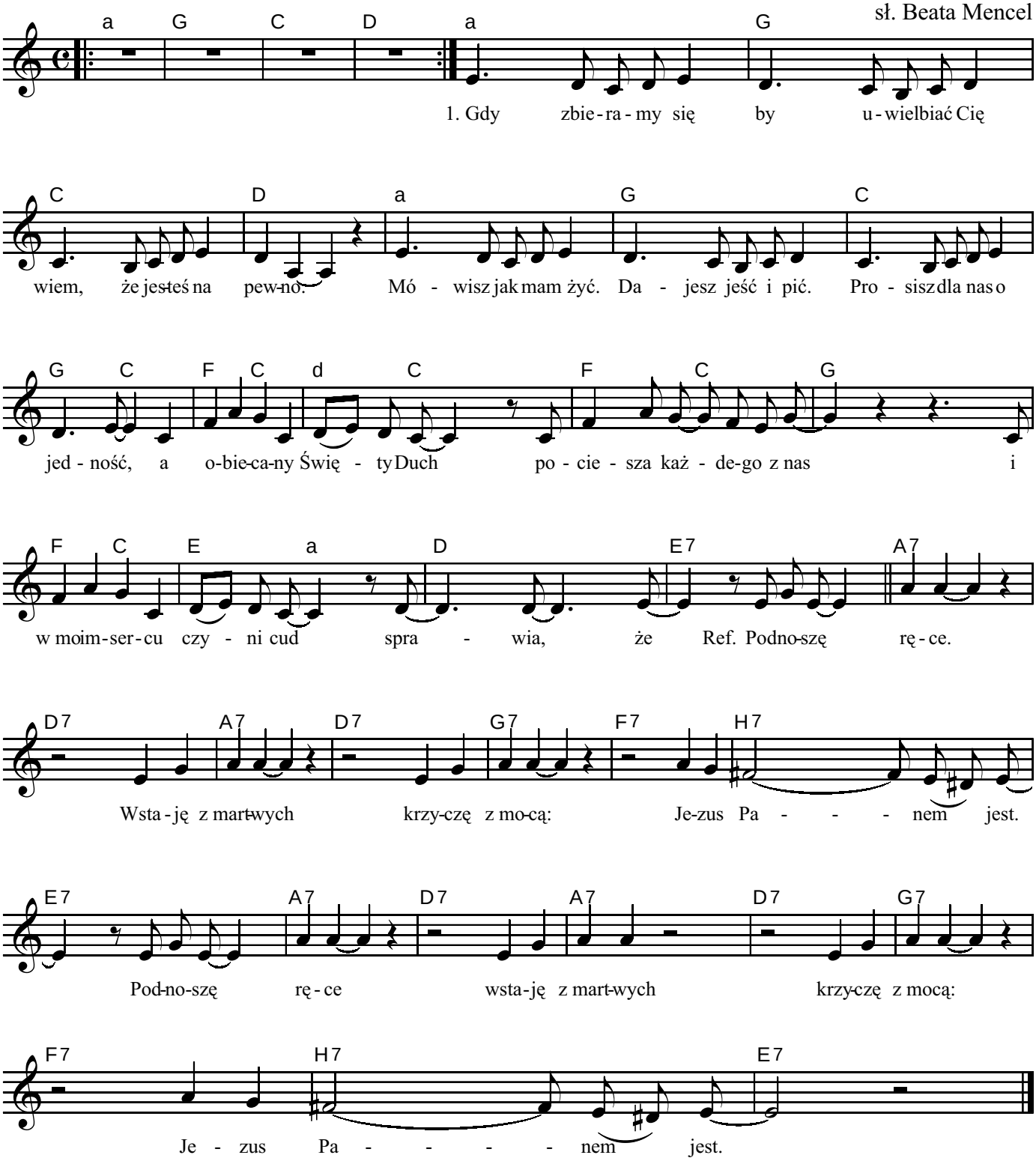

2. Pokonałeś śmierć. Chcę Ci oddać cześć. Chwałę i dziękczynienie.
Dałeś życie mi. Jak odpłacę Ci za Twój ból i cierpienie?
Weź moje ciało, niech służy Ci, weź serce zamieszkaj w nim.
Bo z całej duszy, ze wszystkich sił kocham Cię!